

Viernes 29 de mayo

- 8:00 - 8:20 CONFERENCIA N° 10: Toma de decisiones en evaluación de tecnologías sanitarias
Mtra. Rosa María Galindo Suárez (MÉXICO)
- 8:20 - 9:00 CONFERENCIA N° 11: Nuevas alternativas de adquisición para terapias de complejo acceso. Experiencia mexicana
Dr. César A. Cruz Santiago (MÉXICO)
- 9:00 - 9:40 CONFERENCIA N° 12: Modelos innovadores en salud
Dr. Juan Carlos Rodríguez (PERÚ)
- 9:40 - 10:10 Refrigerio
- 10:10 - 10:50 CONFERENCIA N° 13: El impacto positivo de los bioterapéuticos en enfermedades autoinmunes
Dr. Ricardo García (BRASIL)
- 10:50 - 11:30 CONFERENCIA N° 14: El impacto de la sustitución automática en pacientes estables
Murali Gopal y Daniel Chin (EE. UU.)
- 11:30 - 12:10 CONFERENCIA N° 15: La implicación positiva de la nueva gestión integral de la epatitis C
Dr. Ismael Yepes (COLOMBIA)

Viernes 29 de mayo

- 12:10 - 12:40 Preguntas y respuestas
- 12:40 - 13:40 Almuerzo
- 13:40 - 14:20 CONFERENCIA N° 16: Carga de las enfermedades cardiometabólicas en una mezcla racial de la población
Dr. Paulo Andrade Lotufo (BRASIL)
- 14:20 - 15:00 CONFERENCIA N° 17: Prevención de la salud desde una perspectiva antropológica
Mtro. Emanuel Orozco Núñez (MÉXICO)
- 15:00 - 15:40 CONFERENCIA N° 18: Estrategias preventivas para las bases y soporte de la salud pública. Experiencia mexicana
Dr. J. Armando Barriguete (MÉXICO)
- 15:40 - 16:10 Refrigerio
- 16:10 - 16:50 CONFERENCIA N° 19: La experiencia de Panamá en la gestión integral de los pacientes con VIH
Dr. Aurelio Núñez (PANAMÁ)
- 16:50 - 18:30 CONFERENCIA N° 20: Implementación de centros de atención integral en el reemplazo renal en Panamá
Dr. Régulo Valdez (PANAMÁ)

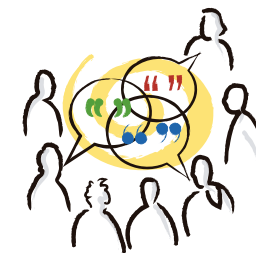

abbvie

28 y 29
de mayo
de 2015
UTADEO

3^{er} Foro Latinoamericano de Enfermedades Crónicas

“Resultados en salud, toma de decisiones y gestión de riesgos de enfermedades”



Bogotá D.C. - Colombia

Las enfermedades crónicas a nivel mundial han hecho indispensable la aplicación de mecanismos de priorización y racionalización en la asignación de recursos, junto con la implementación de modelos que permitan el uso eficiente de los mismos.

El desarrollo e implementación de modelos de gestión de enfermedades crónicas mejora la calidad de la atención de estos pacientes, permite alcanzar mejores metas terapéuticas y reduce los costos netos de la atención en salud. Los modelos de gestión de enfermedades crónicas son un abordaje programático amplio que contempla toda la cadena de atención en salud iniciando con el autocuidado. Este enfoque establece estándares de atención multidisciplinaria y se organiza en torno al paciente y su enfermedad.

A nivel latinoamericano Abbvie ha realizado dos foros sobre el manejo de enfermedades crónicas (Panamá, 2013 y México, 2104), analizando los resultados en salud, la toma de decisiones y la gestión de riesgos de enfermedades. En esta oportunidad, este foro es organizado conjuntamente con el Programa de Especializa-

ción en Economía y Gestión de la Salud de la Universidad Jorge Tadeo Lozano.

Jueves 28 de mayo

7:00 - 8:00 Registro de invitados

8:00 - 8:20 INAUGURACIÓN:
Dr. Mauricio Bustamante García
Secretario Distrital de Salud de Bogotá

8:20 - 9:00 CONFERENCIA N° 1: Carga de la enfermedad y costos en enfermedades crónico-degenerativas
Dr. Máximo Diosque (ARGENTINA)

9:00 - 9:40 CONFERENCIA N° 2: Enfermedades crónicas: un reto para el modelo de atención y gestión
Dr. Rubén Torres (ARGENTINA)

9:40 - 10:10 Refrigerio

10:10 - 10:50 CONFERENCIA N° 3: Resultados económicos, clínicos y humanísticos en las enfermedades crónicas
Dr. Diego Rosselli (COLOMBIA)

10:50 - 11:30 CONFERENCIA N° 4: Relación entre el proveedor y financiador. La nueva forma de trabajar en las enfermedades crónicas en América Latina
Dr. Ramón Abel Castaño (COLOMBIA)

11:30 - 12:10 LANZAMIENTO: "Red latinoamericana en manejo de enfermedades crónicas y sistemas de salud sostenible basada en valor"
Universidad de Bogotá Jorge Tadeo Lozano - Colombia.
Dra. Cecilia María Vélez
Dra. María Victoria Ocampo
Universidad ISALUD - Argentina.
Dr. Ruben Torres
Universidad de Sao Paulo - Brasil.
Dr. Paulo Andrade Lotufo
Instituto Nacional de Salud Pública - México.
Dr Miguel Mejía

Jueves 28 de mayo

12:10 - 12:40 Preguntas y respuestas

12:40 - 13:40 Almuerzo

13:40 - 14:20 CONFERENCIA N° 5: PANLAR y su relación en latinoamerica
Dr. Carlos Pineda (MÉXICO)

14:20 - 15:00 CONFERENCIA N° 6: Centros de excelencia en artritis reumatoide un nuevo modelo para latinoamerica
Dr. Pedro Santos (COLOMBIA)

15:00 - 15:40 CONFERENCIA N° 7: Cómo medir y reportar resultados clínicos, económicos y humanísticos en artritis reumatoide
Dra. Teresa Tono (COLOMBIA)

15:40 - 16:10 Refrigerio

16:10 - 16:50 CONFERENCIA N° 8: Elementos de modelos para resultados en incentivos -contratación-medición en los sistemas y servicios de salud
Dr. Jorge Barreto (BRASIL)

16:50 - 18:30 CONFERENCIA N° 9: Significado de la centricidad del paciente
Dra. Cecilia Rodríguez
(MEMUEVO, CHILE)